

## Restauro di una residenza Torre, Jesi (An)

### Il Progetto

L'intervento di restauro e risanamento conservativo consiste nel recupero, a fini abitativi di un edificio realizzato con tipologia edilizia a torre. La costruzione, già ad uso abitativo, deve la sua tipologia edilizia alla funzione di serbatoio di accumulo (torre piezometrica) di acqua. L'edificio è concepito come "residenza monofamiliare", articolata su quattro livelli ai quali corrispondono differenti funzioni dell'abitare. Al piano terra è il soggiorno; al primo piano la cucina pranzo; al secondo piano la camera da letto con il bagno ; al livello superiore lo spazio fitness; infine nella copertura praticabile il solarium. L'abitazione è dotata di un sistema domotico integrato che collega e gestisce impianti ed utenze, semplificandone l'uso.

The restoration and recovery intervention consists of the renovation, with residential purposes, of a "tower type" building. The building, with residential use yet, owes its constructive typology to its former use as a water tank (piezometric tower). The building is designed as a "single family house", distributed over four floors, each one with a peculiar purpose-built function.

On the ground floor, there is the living room; on the first one the kitchen and dining room; on the second one, the bedroom and the bathroom; on the upper level, the fitness-zone and, on the flat roof, the solarium. The apartment is equipped with an home automation system, networking and administering systems and uses, simplifying its utilization.

### Credits

**Intervento:**

Restauro e risanamento conservativo edificio residenziale a torre

**Luogo:**

Jesi (An)

**Committente:**

Privato

**Progetto:**

BRAU Battistelli Roccheggiani Associati

**Dati dimensionali:**

S.U.L.100 mq

**Cronologia:**

Progetto 2003/2008

Anno di esecuzione 2004/2008



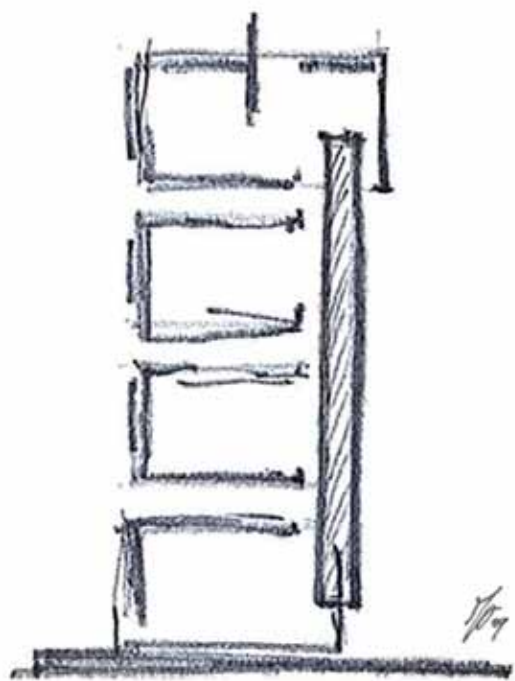









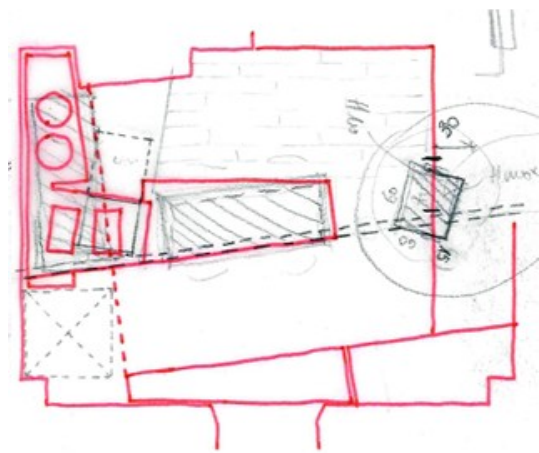
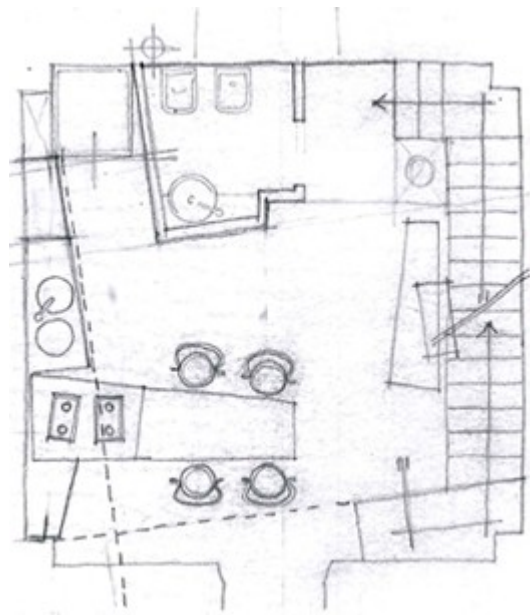





SCHEZZO PRELIMINARE LETTO

SEZIONE TELAIO LETTO

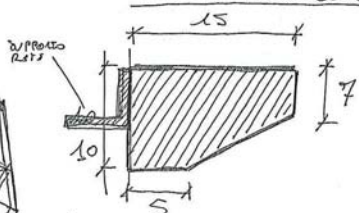

SUL TELAIO DEL LETTO SARÀ AGGANCIATA UNA RETE CON TROCCHE IN LEGNO -

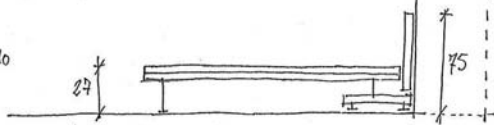
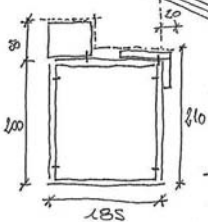
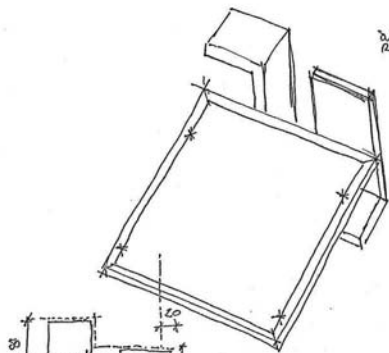

I PIEDEMI IN DOTTORE DEL TELAIO DEL LETTO E QUELLI IN APOSSIO DELLE "TESTATE/CONDIZIONI" SARANNO A STILO DEL TIPO REGOLABILE CON FINITURA IN ACCIAIO SATINATO -

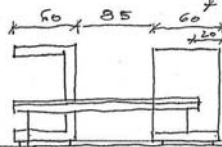
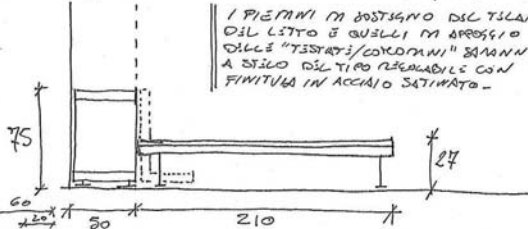

N.B.  
IL TELAIO E LE BRACCIALE ED ACCESORI DEL LETTO SARANNO RIVESTITI IN PELLE OXON (CABRIA-AVONIA) CON CUCITURA A VISTA -









Livello +0.00



Livello +4.56



Livello +7.68

